Diese Kundenzeitung ist fiktive, die Inhalte sind frei erfunden und dient dazu unseren Kunden einen Einblick in die typischen zwanziger Jahre zu gewähren.

THE DAILY NEWS

NEVEN NEWS | München/London | 12. Mai 1924

Überfall auf die Münchner Zentralbank. 100.000,- Mark geraubt und jetzt im Knast!

München, die Perle Bayerns, wurde vergangene Woche Schauplatz eines ebenso gewagten wie grotesken Banküberfalls. Drei ungeschickte Gauner hatten es gewagt, die Zentralbank zu überfallen und glaubten wohl, mit einer beträchtlichen Beute zu entkommen. Doch das Schicksal hatte andere Pläne für sie. Was als kriminelle Meisterleistung geplant war, endete in einem peinlichen Desaster, das die ganze Stadt zum Lachen brachte.

München, 22. Februar 1924 - Ein spektakulärer Raubüberfall auf die Zentralbank sorgte vergangene Woche für Aufsehen in den Straßen Münchens. Doch was als gewiefter Coup geplant war, endete in einem wahrhaftigen Fiasko für die drei tollkühnen Ganoven. Während sie sich vielleicht in ihren kühnsten Träumen als moderne Robin Hoods sahen, die den Reichen nahmen, um den Armen zu geben, wurden sie stattdessen von der Polizei erwischt und befinden sich nun hinter schwedischen Gardinen.

Es war ein kühler Morgen, als die Drei - vermutlich mit der großen Illusion von unermesslichem Reichtum in ihren Köpfen - die Zentralbank angriffen. Mit einer Mischung aus Unverschämtheit und Mangel an krimineller Kompetenz stürmten sie herein, schwenkten ihre Waffen wild und verlangten nach dem Bargeld. Doch statt auf einen Haufen glitzernder Goldmünzen zu stoßen, fanden sie sich nur mit einer armseligen Beute von über 100.000 Mark in ihren Händen wieder. Man könnte fast Mitleid mit ihnen haben, wenn nicht ihre Absichten so fragwürdig wären.

Es war, als hätten sie vergessen, dass es 1929 ist und nicht das Wilde Westen. Die Flucht der Ganoven war nicht weniger lächerlich als ihr Überfall. Mit einem Fluchtfahrzeug versuchten sie, sich aus dem Staub zu machen. Doch das Schicksal hatte andere Pläne für sie. Denn kaum waren sie aus der Bank herausgetrottet, hatten die Beamten der Gesetzeshüter sie bereits im Visier.

Eine wilde Verfolgungsjagd durch die engen Gassen Münchens folgte. Die Diebe rannten um ihr Leben, aber das Glück war nicht auf ihrer Seite. Ein besonders kurzsichtiger Gauner schien sogar vergessen zu haben, dass er eine Waffe besaß und versuchte stattdessen, die Polizisten mit einem Sack voller Geldscheine zu bewerfen - eine Aktion, die mehr Gelächter als Angst hervorrief. Schließlich, nach einer Reihe von haarsträubenden Missgeschicken und einer unfreiwilligen Einlage an einem Obststand, wurden die Ganoven von der Polizei gestellt. Es war ein triumphaler Moment für die Männer in Uniform, die sicherlich ihren Spaß hatten, als sie die Verbrecher abführten.

Jetzt sitzen die drei Stooges - oder sollte man besser sagen, die drei Dummköpfe? - hinter Gittern und werden nun hoffentlich genug Zeit haben, um über ihre misslungene Karriere als Verbrecher nachzudenken. Denn wie dieser Vorfall zeigt, ist das Verbrechen in München kein Spiel, das man leichtfertig spielen sollte.

Einmal mehr beweist sich also die alte Weisheit: Verbrechen lohnen sich nicht. Zumindest nicht, wenn man so dämlich ist wie diese drei Gestalten. Und so bleibt die Münchner Zentralbank unversehrt und die Bürger können beruhigt schlafen, in der Gewissheit, dass selbst die dreistesten Ganoven letztendlich ihren gerechten Lohn erhalten.

Das Verbrechen mag zwar in den Köpfen einiger romantisch verklärt sein, doch die Realität ist unerbittlich: Der Banküberfall der drei Möchtegern-Robin-Hoods wird wohl eher als Slapstick-Einlage denn als kühner Coup in die Annalen der Stadt eingehen.

Einzigartiges Friseurerlebnis im Herzen von Giesing & Au

Willkommen im NEVEN, dem Friseur und Barbier Shop, der nicht nur Haare schneidet, sondern eine Reise in die Vergangenheit bietet. Hier, inmitten der pulsierenden Straßen Münchens, erwartet Sie ein Erlebnis, das Sie zurück in die glamourösen 1920er Jahre versetzt.

NEVEN ist mehr als nur ein Friseurladen. Wir haben uns zum Ziel gesetzt, einzigartige Erinnerungen zu schaffen und Ihnen das Gefühl zu geben, in eine vergangene Ära einzutauchen. Inspiriert von der Eleganz und dem Stil der 1920er Jahre haben wir unser Geschäft gestaltet und jedes Detail sorgfältig ausgewählt, um eine authentische Atmosphäre zu schaffen.

Schon beim Betreten von NEVEN werden Sie das Gefühl haben, die Zeit zurückgedreht zu haben. Unser Laden ist im Stil der 1920er Jahre gestaltet, mit eleganten Möbeln, Vintage-Dekor und einer warmen, einladenden Atmosphäre. Selbst unser Personal trägt die Mode jener Zeit, um das nostalgische Ambiente zu vervollständigen.

Doch bei NEVEN geht es nicht nur um Äußerlichkeiten. Unsere Friseure sind wahre Meister ihres Handwerks und wurden von den Frisuren und Rasurtechniken der damaligen Zeit inspiriert. Mit einer Mischung aus Tradition und Innovation bieten sie nicht nur einen Haarschnitt oder eine Rasur, sondern ein Erlebnis der besonderen Art. Jeder Besuch bei NEVEN ist eine Reise in die Vergangenheit, bei der Sie sich entspannen und verwöhnen lassen können. Lassen Sie sich von unseren erfahrenen Friseuren in eine andere Zeit entführen, während Sie sich zurücklehnen und den Luxus einer traditionellen Rasur oder eines klassischen Haarschnitts genießen.

Wir bei NEVEN glauben daran, dass Schönheit zeitlos ist und dass ein Besuch bei uns mehr als nur eine einfache Dienstleistung ist. Es ist ein Erlebnis, das Sie so schnell nicht vergessen werden - eine Zeitreise in die glamourösen 1920er Jahre, die Sie mit einem neuen Look und wunderbaren Erinnerungen verlassen werden.

Besuchen Sie uns bei NEVEN und tauchen Sie ein in die Welt des Vintage-Stils und der Eleganz. Wir freuen uns darauf, Sie in unserem einzigartigen Friseur- und Barbiershop begrüßen zu dürfen, wo die Zeit stillzustehen scheint und jeder Besuch zu einem unvergesslichen Erlebnis wird.

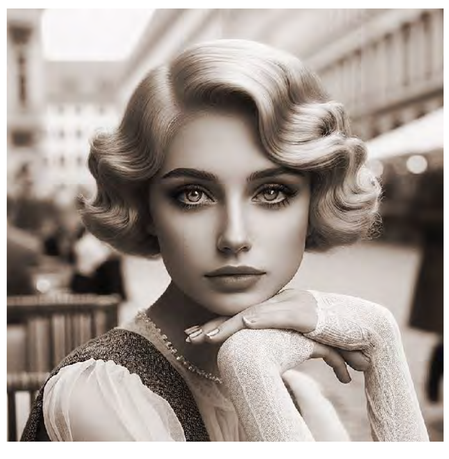

NEVEN
FRISEUR & BARBIER

NEVEN NEWS | **München/London** | **12. Mai 1924**

Eleganz für den modernen Gentleman: Unser exquisites Haarwachs von Bieber!

Sei ein wahrer Herr der Gesellschaft mit unserem erstklassigen Haarwachs. Hergestellt aus den feinsten Zutaten, verleiht es Ihrem Haar den perfekten Glanz und die Formbarkeit, die er verdient. Egal, ob Sie einen Schnurrbart oder einen imposanten Vollbart tragen, unser Bartwachs bietet Ihnen die perfekte Balance zwischen Stil und Pflege. Gönnen Sie sich den Luxus eines gepflegten Aussehens und zeigen Sie der Welt, was es bedeutet, ein echter Gentilem zu sein. Probieren Sie unser Haarwachs noch heute und erleben Sie den einzigartigen Unterschied!

Bieber Harr- & Bartwachs Produkte aus London. Bei NEVEN exklusive erhältlich.

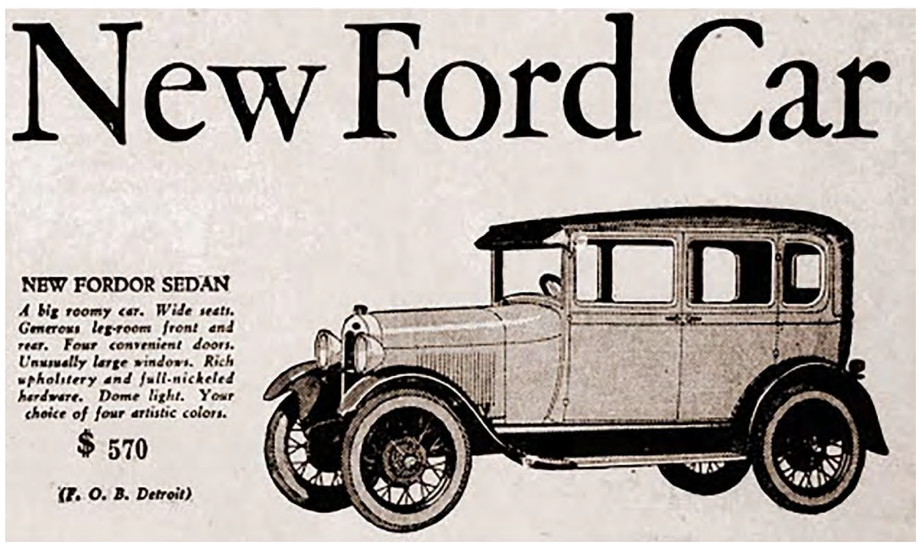

NEVEN
FRISEUR & BARBIER

NEVEN NEWS München/London 12. Mai 1924

Deutsche Autoindustrie im Umbruch: Das Fließband erobert die Produktionsstätten

Ein neues Kapitel in der Geschichte der deutschen Autoindustrie bricht an, denn das Fließband, inspiriert von Henry Fords bahnbrechenden Methoden in den USA, hält seinen Einzug in München. Diese innovative Produktionsmethode verspricht nicht nur eine deutliche Steigerung der Effizienz, sondern auch eine Produktionsgeschwindigkeit, die die bisherigen Grenzen sprengt. Die Vorteile des Fließbands sind vielfältig: Durch die kontinuierliche Bewegung entlang der Produktionslinie werden Aufgaben effizienter ausgeführt, was die Arbeitszeit reduziert. Darüber hinaus standardisiert das Fließband die Fertigungsprozesse, was zu einer höheren Qualität und Zuverlässigkeit der Fahrzeuge führt.

Die Einführung des Fließbands in Deutschland verspricht nicht nur eine Revolution in der Autoindustrie, sondern auch eine Transformation der gesamten Wirtschaft. Die steigende Nachfrage nach Fahrzeugen und die zunehmende Verfügbarkeit von nun erschwinglichen Autos werden neue Möglichkeiten für die Mobilität und den Handel schaffen.

Allerdings birgt die Fließbandproduktion auch Herausforderungen und Bedenken. Die Automatisierung der Fertigung kann zu einem Verlust von Arbeitsplätzen führen und die traditionellen Handwerksberufe in der Automobilindustrie bedrohen. So drohen die Mitarbeiter der Bayrischen Motorenwerken mit einem noch nie dagewesene Arbeiterstreik.

Dennoch, insgesamt steht Deutschland am Rande einer aufregenden neuen Ära in der Automobilproduktion, die das Potenzial hat, die Branche und die gesamte Wirtschaft zu transformieren. Die Einführung des Fließbands bieten neue Chancen für Wachstum, Innovation und Fortschritt eine Perspektive für die Zukunft der deutschen Autoindustrie.

Züge nach Nürnberg gesperrt: Stadtmagistrat sorgt für Unmut

Eine unbesonnene Maßnahme des Stadtmagistrats versetzt die Bevölkerung in Unruhe: Die Zugverbindung nach Nürnberg wurde gesperrt. Der Beschluss hinterlässt nun seine Spuren, da Pendler, Reisende und Geschäftsleute unter den Auswirkungen leiden. Die Bewohner beklagen den Mangel an Alternativen und die dadurch erschwerte Mobilität. Es scheint, dass dieser Vorfall eine ganze Kette von Beschwerden nach sich zieht. Das Rathaus scheint überfordert zu sein.

Trotz wiederholter Forderungen nach einer Lösung bleibt die Verkehrssituation festgefahren. Es bleibt abzuwarten, wie die Verantwortlichen auf die anhaltende Kritik reagieren und ob eine tragfähige Lösung gefunden werden kann, um die Zugverbindung wiederherzustellen und die Bedürfnisse der Bürger zu erfüllen.

Deutschland muß in sein Schienennetz investieren, das ist sicher, doch wer die Kosten tragen soll ist noch fraglich.

Die Deutsche Bank besteht in den Wirren der heutigen Zeit: Sie ist ein Fels in der Brandung

Trotz turbulenter Zeiten bewahrt die Deutsche Bank ihre Standhaftigkeit als Eckpfeiler des Münchner Finanzwesens. Die Hyperinflation und wirtschaftliche Instabilität stellen für sie ebenso wie für andere Finanzinstitutionen und Banken eine Herausforderung dar. Doch die Bank bleibt unerschütterlich und festigt ihre Position. Die Hyperinflation, die das Land erschüttert, zwingt Unternehmen in die Knie und bedroht die finanzielle Stabilität. Doch die Deutsche Bank trotzt mit aller Kraft den Stürmen der Zeit.

Neben ihrer wirtschaftlichen Rolle spielt die Deutsche Bank München auch eine entscheidende politische Rolle. Ihre Vertreter, geschickt und diplomatisch, navigieren durch die Flure der Macht und knüpfen Verbindungen zu den einflussreichsten Persönlichkeiten der Stadt. Diese politischen Verflechtungen sichern der Bank nicht nur einen Platz am Verhandlungstisch, sondern stärken auch ihre Position im Finanzwesen. Die Verantwortung der Bank ist groß, denn die Deutsche Bank ist mehr als nur eine Bank - sie ist ein Symbol der Stabilität und Zuverlässigkeit in einer Zeit des Wandels. Ihre Fähigkeit, sich den Herausforderungen anzupassen und ihre Verbindungen zu nutzen, um ihre Interessen zu schützen, macht sie zu einem unverzichtbaren Akteur im Münchner Finanzwesen. Inmitten der Turbulenzen der heutigen Zeit bleibt die Deutsche Bank ein Fels in der Brandung, fest verwurzelt im Herzen der Stadt und bereit, die großen Herausforderungen der Zukunft zu meistern.

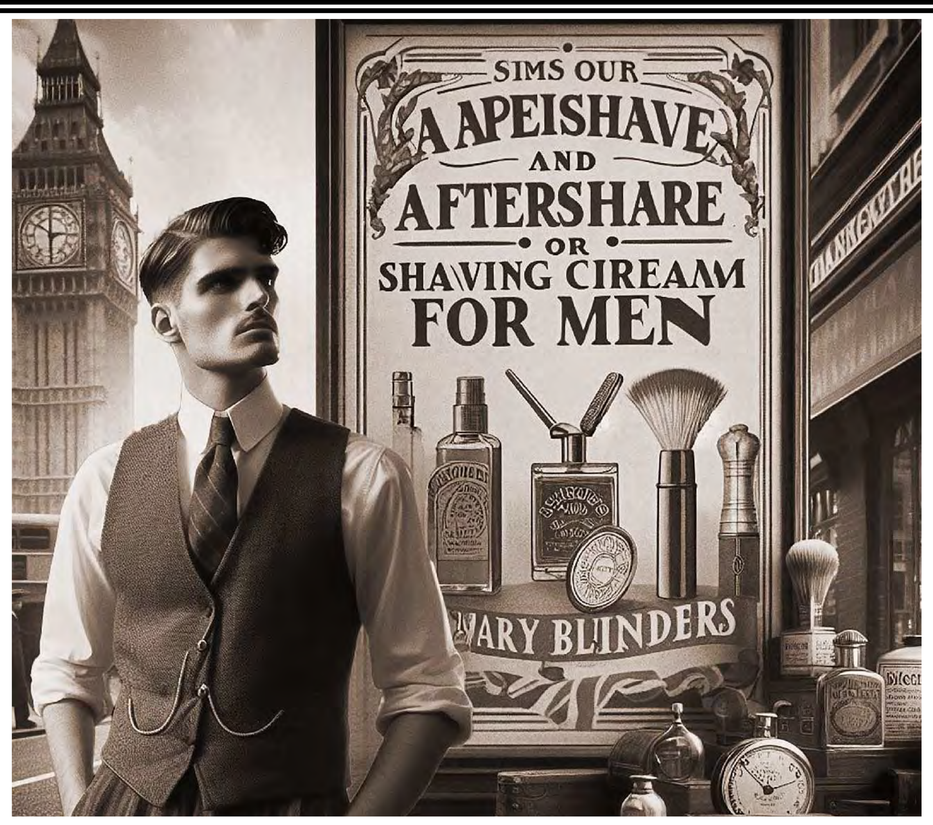

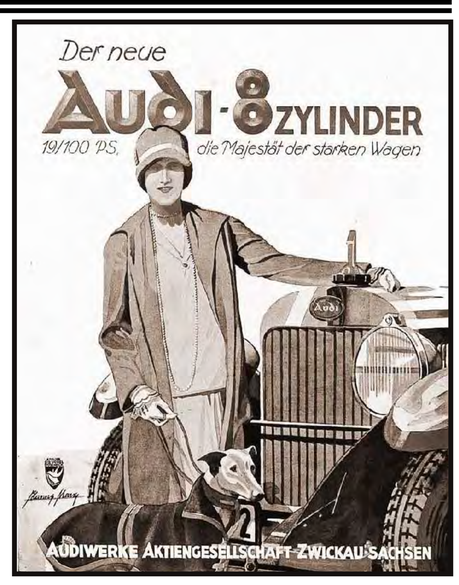

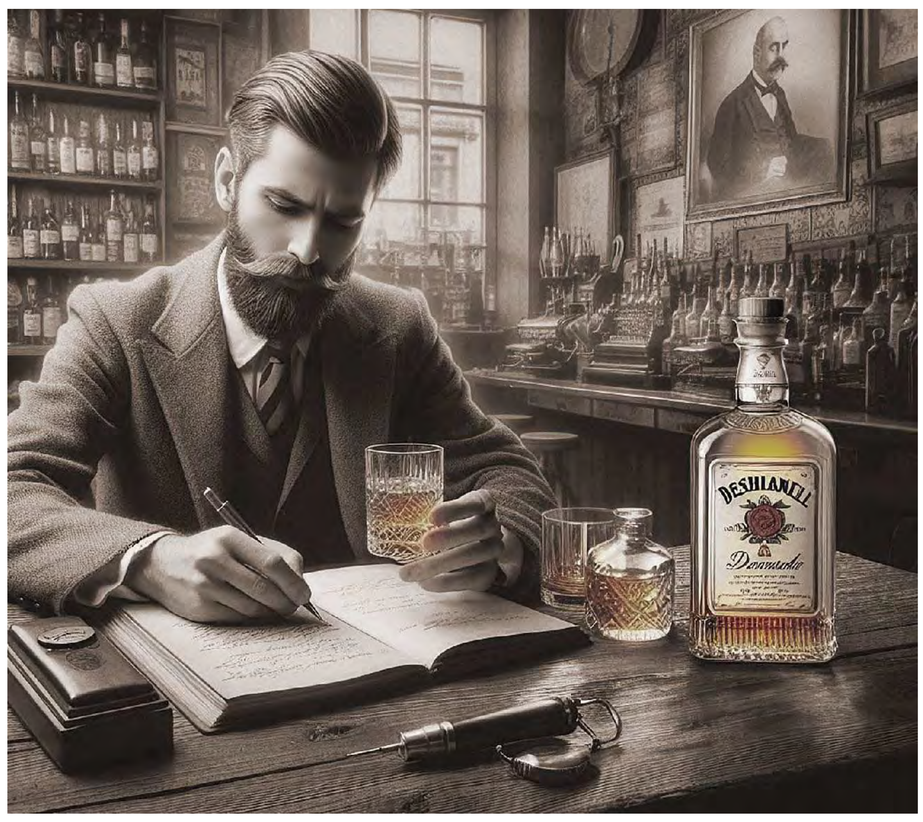

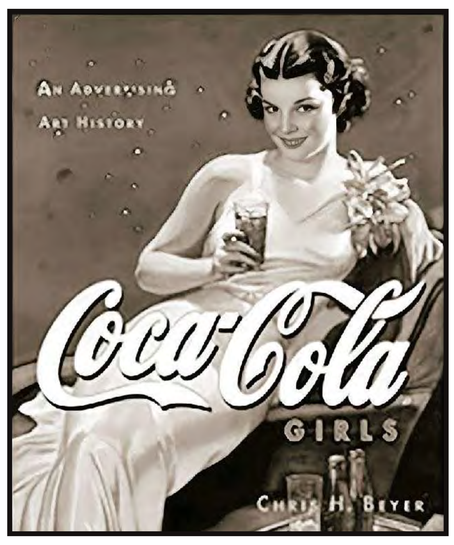

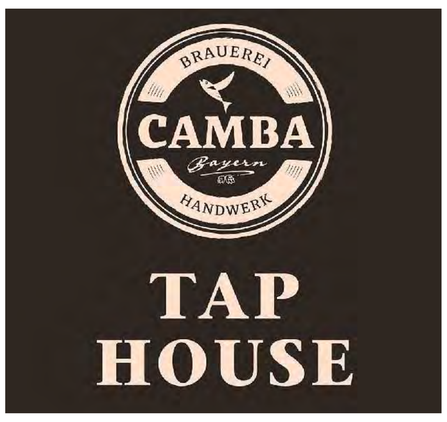

BREITER
HUT & MODE - SEIT 1863

Ihr HUT-Fachgeschäft seit über 160 Jahren

Europas Größtes Hutfachgeschäft
Kaufingerstraße 23-26 (am Dom)
089-89 05 84 -01 oder -02

Breiter Hutmanufaktur
Marienplatz 8/Dienerstraße
089-41 32 55 13

Hut-Ecke im PEP
Einkaufs-Center Neuperlach
089-63 01 92 15

Das Hofbräuhaus: Die Legende des Bierbarts

Es war an einem stürmischen Abend im Hofbräuhaus, als ein verschlafener Gast den Eingang betrat. Seine Augen waren schwer vom Tagwerk, aber sein Herz sehnte sich nach einem kühlen Maß Bier. Er schlenderte zur Theke, nahm platz und bestellte das goldene Gebräu und lehnte sich entspannt zurück. Doch die Müdigkeit übermannte ihn, und er schlief ein, sein Kopf sanft auf den Tisch gebettet. Es dauerte nicht lange und der Schabernack der anwesenden Gäste nahm seinen Lauf.

Als er erwachte, entdeckte er, dass sein Bart kunstvoll mit mehreren Bierkrügen verflochten war. Eine wirklich wahrhaft meisterhafte Kreation. Das Werk der fachkundigen Hofbräuhaus-Besucher hatte aber ein großes Problem: Das Opfer musste aus seiner Lage wieder befreit werden. Das gestaltet sich schwieriger als gedacht. Doch ca. zwei Stunden später und etwas Bartverlust war die Situation gerettet. Seitdem erzählt man sich im Hofbräuhaus die lustige Legende des "Bierbarts". Hier wird nicht nur Bier, sondern auch Geschichten gemacht.

BRAUEREI CAMBA Bayern HANDWERK
TAP HOUSE

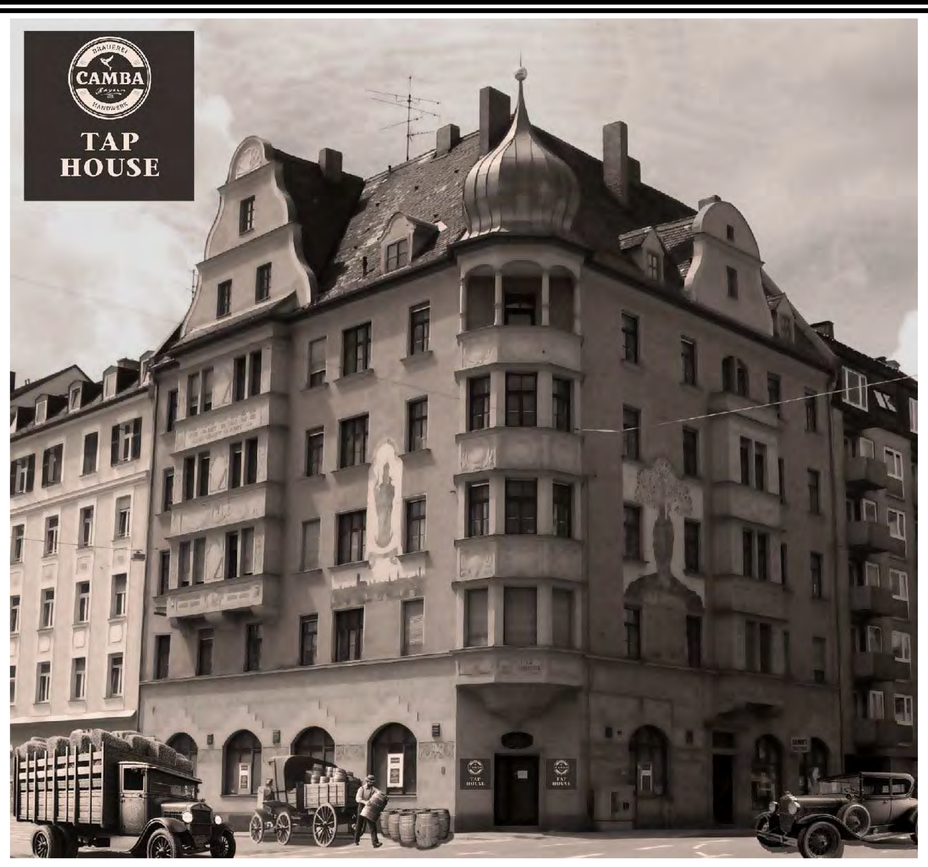

Ein Abend im legendären Tap House: Eine Reise in die Welt des Craft-Biers

Die Stadt pulsiert im Rhythmus der Goldenen Zwanziger. Die Straßen sind belebt, die Menschen suchen Zuflucht vor dem Alltag in den schummrigen Ecken der Bars und Kneipen. Und genau hier, in der Rosenheimer Straße 108, verbirgt sich ein Juwel, das die Herzen der Bierliebhaber höher schlagen lässt: Das „Tap House“.

Die Tür öffnet sich mit einem leisen Knarren, und Sie betreten eine andere Welt. Der Geruch von Hopfen und Malz umfängt Sie, während das gedämpfte Licht die Konturen der verschiedenen Holzfässer und die Gesichter der Gäste verschwimmen lässt. Die Wände sind mit alten Bieretiketten geschmückt, Erinnerungen an vergangene Zeiten, als das Bier noch eine Kunst war, die mit Hingabe und Leidenschaft gebraut wurde.

Der Barkeeper, ein Mann mit einem Schnurrbart, der Geschichten zu erzählen scheint, begrüßt Sie mit einem Nicken. “Willkommen im Tap House, mein Herr. Hier finden Sie Biere, die anders sind als alles, was Sie bisher probiert haben.” Seine Augen funkeln, als er Ihnen die Karte reicht. “Möchten Sie ein hopfenbetontes IPA oder ein dunkles Stout?

Sie wählen ein India Pale Ale (IPA), und der Barkeeper zieht den Zapfhahn auf. Das Bier fließt in das Glas, der Schaum kräuselt sich wie die Wellen des Atlantiks. Sie nehmen einen Schluck und schließen die Augen. Es ist, als ob Sie auf einer Reise sind – durch die Wälder von Oregon, die Hügel von Schottland und die Straßen von Kopenhagen. Jeder Tropfen erzählt eine Geschichte, und Sie sind der sinnliche Zuhörer.

Die anderen Gäste sind genauso verzaubert. Ein Paar in den Ecken flüstert, ein Künstler zeichnet auf einem Notizblock, und eine Gruppe von Freunden lacht über eine Anekdote. Hier gibt es keine Fremden, nur Menschen, die ihre Liebe zum Bier teilen.

Das Tap House ist mehr als eine Bar. Es ist ein Ort der Begegnung, der Inspiration und des Genusses. Hier werden die Grenzen des Bierbrauens verschoben, und die Geschmacksknospen tanzen vor Freude. Wenn Sie das nächste Mal vorbeischauen, denken Sie daran, prost: **tap-house-munich.de**

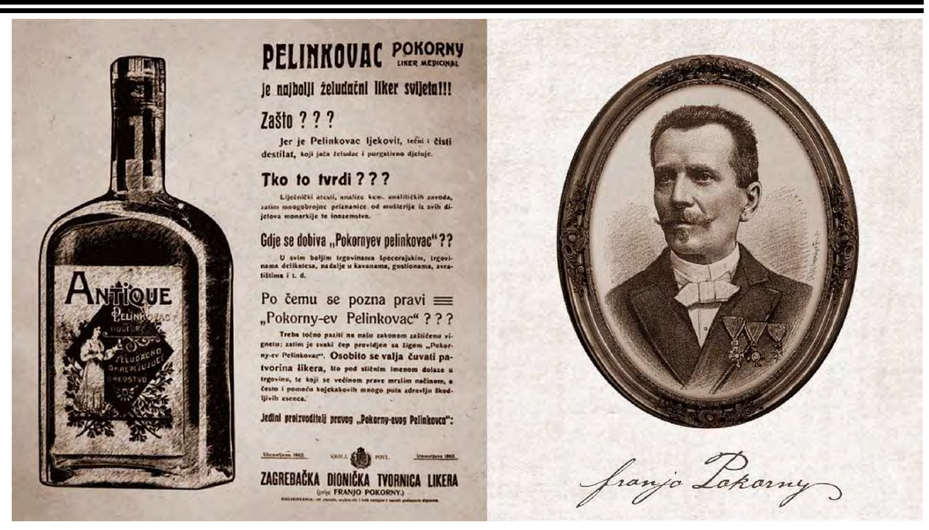

Das Vermächtnis von Antique Pelinkovac reicht zurück bis ins Jahr 1862

Das Vermächtnis von Antique Pelinkovac reicht zurück bis ins Jahr 1862 mit Franjo Pokorny, einem Chemiker, Destillareurmeister und Kaufmann. Wie viele Kräuterliköre zu dieser Zeit wurde Pokorny Pelinkovac, wie er damals genannt wurde, ausschließlich in Apotheken als „Digestivum“ verkauft, da angenommen wurde, dass er das Blut reinigt und den Magen stärkt.

Bereits im Jahre 1863 wurde in Wien Antique Erfinder, Franjo Pokorny, vom Kaiser Franz Joseph dem Ersten mit dem goldenen Verdienstkreuz für besondere Leistungen belohnt. Zu dieser Zeit galt der Antique Kräuterlikör an kaiserlich-königlichen Höfen von Wien und Paris als wirksamer Zaubertrunk gegen Magenbeschwerden.

Das Unternehmen Badel 1862 reformulierte das Rezept und brachte den Kräuterlikör unter dem Namen "ANTIQUE PELINKOVAC"” auf den Markt. In nur kurzer Zeit entwickelte sich Antique zu einer der beliebtesten Spirituosen Kroatiens. Antique Pelinkovac ist ein köstlicher Premium Kräuterlikör.

Das Geheimrezept wird unter Verschluss gehalten und erzeugt einen Likör umhüllt von Geheimnissen, Genuss und Tiefgang in jedem einzelnen Schluck.

Im Gegensatz zu Amaros ist er ausgewogen mit Aromen von bittersüßen Noten, jedoch mit einer Sanften Intensität und Komplexität. Dieses Jahrhundert Getränk ist Teil des kroatischen Alltags und wird pur, auf Eis mit einer Orangenscheibe oder in exklusiven Cocktails genossen. Mehr auf: www.weinwolf.de

Ein Hauch von Luxus seit 1870

Feinste Pralinen von der Confiserie Carl Micksch

In den Wirren des ständigen Treibens und der Hektik der Großstadt gibt es einen Ort, der wie ein verborgener Schatz glänzt und die Herzen der Genießer höherschlagen lässt: Feinste-Pralinen.de! Ein zauberhaftes Refugium, das die Eleganz vergangener Jahrzehnte wieder aufleben lässt und dabei die Sinne mit exquisiten Köstlichkeiten verwöhnt.

Tauchen Sie ein in die Welt der verführerischen Pralinen, handgefertigt von Meisterhand und mit Liebe zum Detail kreiert. Jedes Stück Konfekt ist ein kleines Kunstwerk, das nicht nur den Gaumen erfreut, sondern auch die Augen verzaubert. Von zartschmelzender Schokolade umhüllt verbergen sich im Inneren die allerköstlichsten Füllungen, von cremigem Nougat über echtem Lübecker Marzipan bis hin zu fruchtigen Konfitüren und edlen Trüffelmassen.

Ob Sie auf der Suche nach einem besonderen Geschenk sind oder sich selbst eine Auszeit vom Alltag gönnen möchten, die Confiserie Micksch und feinste-pralinen.de ist der ideale Ort, um Ihre Sinne zu verwöhnen und Momente des puren Genusses zu erleben. Besuchen Sie uns noch heute und lassen Sie Sich von der Magie unserer Pralinen verführen - ein Geschmackserlebnis, das Sie so schnell nicht vergessen werden!

NEVEN
FRISEUR & BARBIER

NEVEN NEWS München/London **12. Mai 1924**

münchener SCHUH werkstätten
seit 1948
Münchener Schuhwerkstätten GmbH - Auenstraße 10 - 80469 München
Tel.: 089 / 20 100 43 - Web.: www.muenchenerschuhwerkstaetten.de

BREITER
HUT & MODE - SEIT 1863
Kaufingerstraße 23-26 (am Dom), 80331 München
Tel.: 089-89 05 84 -01 oder -02, Web.: www.hutbreiter.de

HEUTE / auch in München —

Dieses Getränk —
die tägliche Freude von Millionen

Nach einem unvergleichlichen Siegeszug über die ganze Welt können auch Sie heute in München diese köstliche Erfrischung bekommen.

Prickelnd — erfrischend — ein Hochgenuß!

Coca-Cola verbindet das Aroma von 14 verschiedenen Fruchtarten zu einem naturreinen Erfrischungsgetränk von erlesenem Geschmack!

Schon heute können Sie es auch in München versuchen! Fragen Sie im nächsten Café nach Coca-Cola, oder bestellen Sie einige Flaschen bei Ihrem Kolonialwarenhändler.

NEVEN
FRISEUR & BARBIER

NEVEN NEWS München/London 12. Mai 1924

Glanzvolles - Die Welt der Frisuren

Die aktuellen Trends für Damen lassen die Herzen höher schlagen. Von eleganten Bob-Frisuren bis zu kunstvollen Wellen - die 20er Jahre bringen eine Ära des Stils und der Raffinesse zurück in die Haarpracht der Frauen. Ein Hauch von Nostalgie trifft auf moderne Eleganz, während die Frisuren der Saison die Essenz der Roaring Twenties einfangen. Es ist Zeit, sich von den traditionellen Konventionen zu lösen und dem Haar eine Bühne für Selbstausdruck und Individualität zu bieten.

Die High-Society-Damen sprengen Konventionen:

Sie rauchen Zigaretten, trinken Alkohol, zeigen Bein bis zum Knie und tanzen bis in die frühen Morgenstunden. Das Bild der Flapper und Garçonne symbolisiert den radikalen Wandel im Aussehen und Verhalten der modernen Frau - ein Akt der Befreiung, der die Gesellschaft erschüttert.

Tänzerin Josephine Baker erobert die Münchner

In einer Nacht voller Glanz und Glamour eroberte die exotische Tänzerin Josephine Baker das Herz der Münchner Gesellschaft mit ihrem Debüt im renommierten Kabarett "Die Goldene Perle". Mit ihrem anmutigen Tanz und ihrer einzigartigen Persönlichkeit brachte sie einen Hauch von Exotik und Eleganz in die Münchner Kulturszene, die die Zuschauer verzauberte und in Staunen versetzte. Die bezaubernde Baker, die aus den Straßen von Harlem in New York stammt, trat mit einer Leidenschaft und Anmut auf, die selbst die kritischsten Zuschauer in ihren Bann zog. Gekleidet in schillernde Kostüme, die mit Federn und Juwelen verziert waren, verzauberte sie das Publikum mit ihrem energiegeladenen Charleston und ihren hypnotischen Bewegungen.

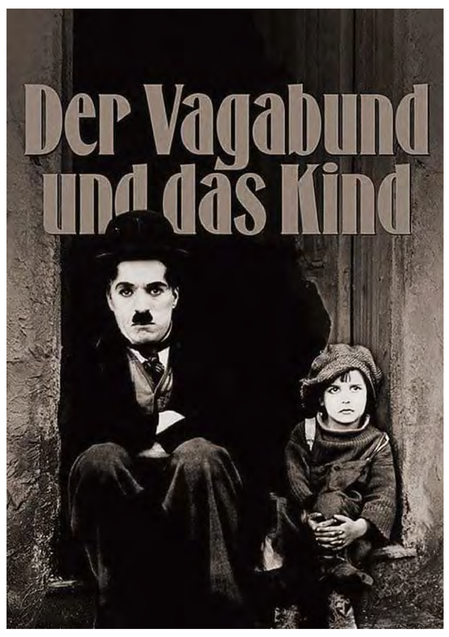

Das Filmtheater Sendlinger Tor

Charlie Chaplins neuester Streich

Charlie Chaplins neuester Streich "Der Vagabund und das Kind" entfacht die Herzen der Zuschauer! Eine bewegende Geschichte von Liebe und Tapferkeit, die den Zuschauer in eine Welt der Emotionen entführt. Mit meisterhafter Regie und Chaplins unverkennbarem Humor ist dieser Film ein zeitloses Meisterwerk, direkt aus Hollywood USA, das die Kinoleinwände erobert. Jetzt Eintrittskarten kaufen, es sind nur noch einige Eintrittskarten für die Vorführungen zu bekommen.

Diese Nacht ist eine Sünde wert!

Hier atmet die Freiheit, das Leben und die Lust! Treten Sie ein und werden Sie Teil dieser rastlosen Welt. Paillettenkleider glitzern im Abendlicht, heiße Melodien treiben zu immer zügelloseren Tänzen an und alle Grenzen verschwimmen im sündigen Dickicht der Nacht. BERLIN BERLIN wirft sich mit Haut und Haaren in den wilden Strudel einer schwindelerregenden Zeit. Frei nach dem Motto: „Es geht doch nichts über einen kleinen Skandal!“ erzählt ein charismatischer Conférencier zusammen mit dem 30-köpfigen Ensemble vom gierigen Tanz auf Messers Schneide zwischen Weltwirtschaftskrise und ungebremster Vergnügungslust.Große Stars wie die Stilikone Marlene Dietrich, die legendären Entertainer der Comedian Harmonists und die Skandaltänzerin Josephine Baker laden Sie ein zum heißen Tanz auf dem Vulkan.Die Funken sprühen, wenn die Revuegirls zu Charleston und Lindy Hop ihre endlos langen Beine schwingen und Erfolgsnummern wie „Puttin’ on the Ritz“, „Ich bin von Kopf bis Fuß auf Liebe eingestellt“, „Mackie Messer“ und „Bei mir bist du schön“ den ganzen Saal elektrisieren.

NEVEN
FRISEUR & BARBIER

NEVEN NEWS München/London 12. Mai 1924

Die Renaissance der Künste: Die Glanzlichter der ARTMUC Kunstmesse

Erleben Sie die faszinierende Wiedergeburt der Münchner Kunstszene auf der ARTMUC Kunstmesse! Von expressiven Gemälden bis zu avantgardistischen Skulpturen präsentiert die Messe ein breites Spektrum kreativer Werke, die Tradition und Moderne harmonisch vereinen. Tauchen Sie ein in eine Welt voller künstlerischer Vielfalt und lassen Sie sich von der ARTMUC verzaubern.

München, die Stadt der Künste und Kultur, erstrahlt wieder in vollem Glanz, denn die ARTMUC Kunstmesse hat ihre Pforten geöffnet und verspricht ein Fest für die Sinne zu werden! Doch bevor wir uns in die Wirren der Gegenwart stürzen, lohnt es sich zurückzublicken, um zu verstehen, wie diese glanzvolle Messe überhaupt zustandegekommen ist.

Es war vor nicht allzu langer Zeit, als die Kunstwelt Münchens in einen Dornröschenschlaf verfallen zu sein schien. Die glorreichen Tage der Münchner Kunst Secession und der Blauen Reiter schienen vergessen, die so künstlerische Flamme ganz zu erlöschen. Doch wie ein Phönix aus der Asche, erhob sich das Streben nach künstlerischer Freiheit erneut. Eine Gruppe leidenschaftlicher Künstler und Kunstliebhaber beschloss, dem Schicksal entgegenzutreten und eine Plattform zu schaffen, die das kreative Feuer wieder entfachen sollte.

Und so geschah es, dass im Herzen Münchens die ARTMUC Kunstmesse ins Leben gerufen wurde. Unter der Schirmherrschaft einiger renommierter und bekannter Galerien & Kunstvereine versammelten sich engagierte Künstler aller Couleur, um ihre Werke einem breiten Publikum zu präsentieren. Von glanzvollen expressiven Gemälden über avantgardistische Skulpturen bis hin zu experimentellen Installationen – die Vielfalt der Ausstellungsstücke war atemberaubend und die Begeisterung der Besucher unermesslich.

Doch unsere ARTMUC Kunstmesse ist mehr als nur eine Ausstellung – sie ist ein Symbol für die wahrhafte Wiedergeburt der Münchner Kunstszene und ein Tribut an die kreative Vielfalt, die diese Stadt so einzigartig macht. In den prächtigen Hallen der Messe fließen Tradition und Moderne sehr harmonisch zusammen, während Künstler und Kunstliebhaber gleichermaßen inspiriert werden, neue Horizonte zu erkunden.

Also, die verehrten Damen und Herren, lassen Sie sich von den Glanzlichtern der ARTMUC Kunstmesse verzaubern. Tauchen Sie ein in die faszinierende Welt der Kunst – eine Welt, die uns daran erinnert, dass die Kreativität die Seele der Menschheit ist und dass die Kunst das Leben erst wirklich lebenswert macht!

Sie möchten mehr erfahren?
Hier gibt's weitere Infos zur ARTMUC Kunstmesse: www.artmuc.info

© by Isabella Kilian / Jenny Tran / ARTMUC

© by Isabella Kilian / Jenny Tran / ARTMUC

© by Isabella Kilian / Jenny Tran / ARTMUC

Der Blick in die Zukunft der Eleganz!

Schick, schick, meine Damen und Herren! Es ist an der Zeit, Ihre Augen mit Stil zu umrahmen, denn TrendOptic ist der Ort, an dem die Brillenmode zeitlos ist. Die TrendOptic Geschäfte bieten nicht nur eine schier endlose Auswahl an Brillen für jeden Geschmack und jedes Budget, sondern präsentiert sie auch auf eine Weise, die das Herz jedes Modebegeisterten höherschlagen lässt.

Von klassischen Hornbrillen bis hin zu modernen Sonnenbrillen – TrendOptic hat für jeden Anlass und jede Persönlichkeit das passende Modell. Und das Beste daran? Alle Brillen werden mit höchster Präzision gefertigt und aus hochwertigen Materialien hergestellt, um Ihnen nicht nur einen perfekten Look, sondern auch höchsten Tragekomfort zu bieten.

Doch TrendOptic ist ein Lebensstil! Mit ihrem einzigartigen Vintage-Touch und einem Hauch von Modernität verkörpern diese Brillen den Geist der Zeit und lassen Sie in eine Ära eintauchen, in der Eleganz und Stil oberstes Gebot waren.

Also, meine Lieben, wenn Sie bereit sind, Ihre Augen in die Zukunft der Eleganz zu führen, dann statten Sie TrendOptic noch heute einen Besuch ab und entdecken Sie die Brillen, die nicht nur Ihren Look, sondern auch Ihr Persönlichkeit und damit Ihr Leben verändern werden!

TrendOptic - Tegernseer Landstrasse 47 - 81541 München
Tel 089 / 69 61 28 - tela@trendoptic.de - www.trendoptic.de

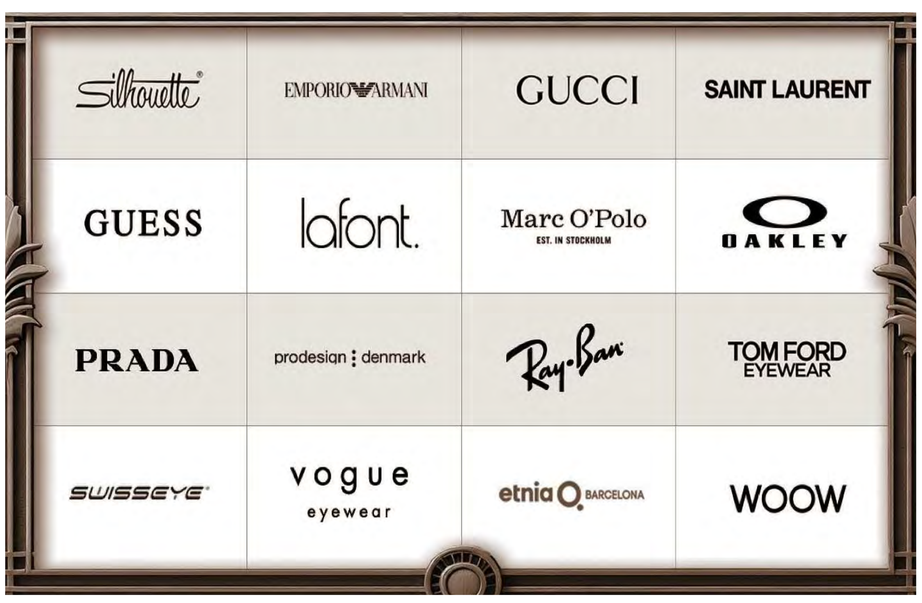

Münchner Innenstadt: Enge inmitten des Trubels!

Elegante Damen in schicken Kleidern und Gentlemen mit akkurat gestutzten Schnurrbärten – unser Münchner Innenstadt pulsiert vor Leben und Energie. Doch während sich die Menschenmassen durch die prachtvolle Maximilianstraße drängen, wird die Enge zuweilen erdrückend. Man tritt sich regelrecht auf die Füße, während man durch die geschäftigen Straßen eilt. Der Bürgermeister hat nun reagiert und einen neuen Service initiiert. Für all jene, die sich nach einem Moment der Ruhe und Entspannung sehnen, gibt es nun einen Hoffnungsschimmer: Das aufmerksame Dienstpersonal der Stadt ist zur Stelle, um das Wohlbefinden der Besucher zu gewährleisten. Ob es darum geht, einen freien Platz in einem der gemütlichen Cafés zu finden oder eine alternative Route durch die weniger überfüllten Seitenstraßen zu empfehlen – das Dienstpersonal der Stadt steht Ihnen mit Rat und Tat zur Seite. Also, liebe Münchner und Besucher der Stadt, lassen Sie sich nicht von der Enge abschrecken. Vertrauen Sie auf die freundliche Unterstützung des Dienstpersonals, und genießen Sie die besonders einzigartige Atmosphäre der Münchner Innenstadt in vollen Zügen! Gerne bringen wir Ihre Einkäufe zu Ihrer Residenz.

Revolutionäres Radio: Londons neuer Verkaufsschlager erobert München

Ein neues Zeitalter des Hörens bricht an, denn ein bahnbrechendes Radio-Gerät hat den deutschen Markt erobert. Die Londoner Brüder John und Peter Smith, visionäre Erfinder, haben mit ihrem neuem revolutionären Produkt einen sensationellen Verkaufsstart hingelegt. In London eingeführt, wurde das Radio dort zum Erfolgsschlager und erobert nun auch die Münchner Gesellschaft.

Das Gerät, das dank seiner kompakten Größe und einfachen Bedienung für Furore sorgt, verspricht ein nie dagewesenes Hörerlebnis. Mit kristallklarem Klang und einer Vielzahl von Sendern bietet es eine breite Palette von Unterhaltungsmöglichkeiten. Von Musik und Nachrichten bis hin zu Unterhaltungssendungen - das Radio eröffnet eine Welt voller akustischer Abenteuer.

Die Einführung des Radios in München markiert einen Meilenstein in der Geschichte der Unterhaltungstechnologie. Die Brüder Smith haben mit ihrer Erfindung nicht nur ein Produkt geschaffen, sondern eine Revolution in der Art und Weise, wie wir die Welt um uns herum wahrnehmen.

Die Zukunft des Radios scheint strahlend zu sein. Von den glamourösen Klängen der Musik bis hin zu den neuesten Nachrichten und Unterhaltungsshows - das Radio ist zu einem unverzichtbaren Bestandteil des täglichen Lebens geworden. Dank der bahnbrechenden Arbeit der Brüder Smith ist diese Welt nun auch für die Menschen in München greifbarer geworden.

NEVEN
FRISEUR & BARBIER

NEVEN NEWS München/London 12. Mai 1924

Werden Sie ARTMUC VIP und gewinnen Sie Kunst im Wert von € 10.000,- !

Entdecken Sie exklusive Vorteile: Werden Sie Teil der Kunstwelt als ARTMUC VIP-Mitglied (kostenlos) und haben Sie die Chance, Kunst im Wert von 10.000 € zu gewinnen!

Tauchen Sie ein in die faszinierende Welt der Kunst und werden Sie ein VIP-Mitglied der renommierten ARTMUC Kunstmesse! Seit über einem Jahrzehnt prägt die ARTMUC das kulturelle Bild Münchens und gewinnt international immer mehr an Bedeutung. Als VIP-Mitglied genießen Sie nicht nur exklusive Vorteile, sondern werden Teil einer lebendigen Gemeinschaft von Kunstliebhabern und -schaffenden.

Das ARTMUC Team ist stolz darauf, ein kunstinteressiertes Publikum zu haben, das die Vielfalt und den Wert von Kunst und Design schätzt. Seit dem Umzug in die neuen MTC Locations im Münchner Norden im Jahr 2022 verzeichnen wir einen stetigen Zuwachs an Besuchern aus ganz Bayern. Diesen Erfolg möchten wir mit Ihnen gemeinsam feiern!

Unser Family & Friends Programm ist unsere Art, Ihnen für Ihre Unterstützung zu danken und Ihnen zusätzliche Benefits für unsere Ausstellungen und Kunstmessen in ganz Deutschland zu bieten. Als ARTMUC Family & Friends Mitglied haben Sie einen besonderen Zugang zu exklusiven Führungen, VIP-Events und nehmen automatisch an allen Kunst-Verlosungen teil. Die VIP-Mitgliedschaft ist kostenlos und jederzeit widerrufbar.

Und das Beste kommt zum Schluss: Wir verlosen unter allen Family & Friends Mitgliedern Kunstwerke im Gesamtwert von 10.000 €! Nutzen Sie diese Chance, jetzt ein Teil unserer lebendigen Kunst-Community zu werden und mit etwas Glück selbst zum stolzen Besitzer eines einzigartigen Kunstwerks zu werden.

ART MUC
Münchens größtes Kunstfestival!

Diese Kunstwerke gibt es zu gewinnen:

Sein Sie Teil von Münchens Kunst-Community

Jetzt bei "Family & Friends" mitmachen und mit etwas Glück Kunst im Gesamtwert von 10.000 € von unseren ARTMUC April 2024 gewinnen.

Das geht ganz einfach:
1 . QR-Code mit dem Handy scannen (URL: www.artmuc.info/familyfriends)
2. Website öffnen
3. Eintragen und Teil der ARTMUC "Family & Friends" werden
4. Teilnahme-Email im eigenen Postfach noch bestätigen und mit Glück gewinnen!*

Nach Ihrer Anmeldung erhalten Sie eine Bestätigungs-Email an die von Ihnen angegebene Email-Adresse. Bitte öffnen Sie diese und klickt den darin enthaltenen Link - erst damit ist Ihre Anmeldung erfolgreich abgeschlossen.

Mit dabei sein und mit etwas Glück gewinnen!*
Das Team der ARTMUC wünscht Ihnen viel Spaß beim Besuch der Messe.

1. Susanne Kramer „smilestyle" -Garn, Original, gerahmt, 42x42cm (Wert ca 1.000 EUR)
2. Francesco NEO „Silvia"- Öl und Spray auf Leinwand, Original, 140x200cm (Wert ca. 5.000 EUR)
3. Susanne Krauss - „The legendary grannie gang – Time flies", Druck, 30x40cm (Wert ca 150 EUR)
4. Susanne Krauss - „The legendary grannie gang – Monika J.", Druck, 30x40cm (Wert ca 150 EUR)
5. Sven Ballenthin „Serenade" - Druck mit Beleuchtung, gerahmt, 50x50cm (Wert ca 1.000 EUR)

* Die Ziehung erfolgt unter Ausschluss der Öffentlichkeit. Der Rechtsweg ist ausgeschlossen. Eine Barauszahlung und ein Umtausch sind ausgeschlossen. Es gelten die AGB und Datenschutz-Richtlinien der Intoxicated Demons GmbH. Das Gewinnspiel läuft bis zum 30. Mai 2024. Die Ziehung der Gewinner erfolgt nach dem 30. Mair 2024. Die Benachrichtigung der Gewinner erfolgt via Email.

Neue Herren-Frisur-Mode: Der Stil des modernen Gentleman

Eine Welle der Veränderung durchdringt die Frisurenmode und verleiht dem Ausdruck "Haarstyling" eine ganz neue Bedeutung. Männer in ganz München erleben Sie hautnah eine Ära, die von kühner Individualität und raffinierter Eleganz geprägt ist. Von den Boulevards der Stadt bis zu den Salons der feinsten Friseure - der Frisurenstil des modernen Gentleman macht sich bemerkbar.

Im Mittelpunkt dieser revolutionären Bewegung steht die "Undercut"-Frisur, die die traditionellen Grenzen des Haarschnitts sprengt. Kurze Seiten und ein präzise gestutzter Rücken stehen im Kontrast zu einer längeren, leicht gestylten Oberseite, die dem Look eine spielerische Note verleiht. Diese kühne Silhouette verkörpert ein neues Selbstbewusstsein und den avantgardistischen Geist der Zeit.

Doch die Innovation endet hier nicht. Die Einführung von Pomaden und Haargelen ermöglicht es Männern, ihre Haare zu formen und zu stylen wie nie zuvor. Von glatten, zurückgekämmten Looks bis hin zu lässigen, zerzausten Stilen bietet die Palette der Frisurmöglichkeiten eine Fülle von Optionen für jeden Geschmack und Anlass.

Neben dem Undercut erfreuen sich auch der "Scheitel" und der "Pompadour" großer Beliebtheit. Der Scheitel, perfekt in der Mitte getrennt und ordentlich gestylt, verkörpert die Ernsthaftigkeit und Eleganz des klassischen Gentleman-Stils. Der Pompadour hingegen, mit seinem markanten Volumen an der Oberseite und den sanft gebürsteten Seiten, strahlt eine rebellische Energie aus, die die Grenzen der Konvention herausfordert.

Die Männer von München begrüßen diese neue Ära der Frisurenmode mit offenen Armen und lassen sich von der kreativen Vielfalt und dem Ausdrucks-potenzial dieser neuen Stile begeistern. In den Straßen der Stadt werden Männer zu Trendsettern und Stilikonen, die die Blicke auf sich ziehen und eine Ära des modernen Flairs verkörpern.

Die Frisurenmode der heutigen Zeit ist mehr als nur ein Trend - sie ist ein Ausdruck der sich verändernden Zeiten und der dynamischen Persönlichkeiten, die sie tragen. Von kühnen Schnitten bis hin zu raffinierten Styling-Techniken verkörpert sie den Geist der Moderne und die unverkennbare Eleganz des modernen Gentleman.

NEVEN
FRISEUR & BARBIER

NEVEN NEWS München/London 12. Mai 1924

Hut-Breiter: Ihr Tor zur Welt der exquisiten Kopfbedeckungen!

Willkommen bei Hut-Breiter München, dem renommierten Hutfachgeschäft, das seit Jahrzehnten die Herzen von Hutliebhabern in ganz Europa höherschlagen lässt. Begleiten Sie uns auf eine Reise durch die Welt der Hutmode, in der Tradition auf Innovation trifft und Qualität auf Stil.

BREITER
HUT & MODE - SEIT 1863

Ein Paradies für Hutliebhaber aus der ganzen Welt

Bei uns finden Sie eine schier endlose Auswahl an Mützen, Hüten und Caps, die selbst die anspruchsvollsten Kunden begeistern werden. Von klassischen Schiebermützen bis hin zu eleganten Melonen, von robusten Filzhüten bis zu luftigen Strohhüten - bei Hut-Breiter München ist für jeden Geschmack und Anlass das Passende dabei.

Maßgeschneiderter Luxus aus dem Hut-Breiter Meisteratelier

Unser hauseigenes Meisteratelier steht Ihnen zur Verfügung, um Ihren Hut zu einem einzigartigen Kunstwerk zu machen. Lassen Sie sich von unseren erfahrenen Handwerkern beraten und kreieren Sie Ihr ganz persönliches Hut-Unikat. Ob Umarbeitungen, Reparaturen oder individuelle Anfertigungen - bei uns sind Sie in besten Händen.

Entdecken Sie unsere Topmarken für Hüte und Mützen

Genießen Sie eine exklusive Auswahl an renommierten Marken wie Stetson, Mayser, Kangol und Seeberger. Erleben Sie eine faszinierende Welt der Hutmode und entdecken Sie die neuesten Trends und Designs. Von sportlich bis elegant, von zeitlos bis trendig - bei Hut-Breiter finden Sie Ihren perfekten Begleiter für jeden Anlass.

Erleben Sie Hut-Breiter München - Ihr Tor zur Welt der exquisiten Kopfbedeckungen!
Kaufingerstraße 23-26 (am Dom), 80331 München, Tel.: 089-89 05 84 -01 oder -02, www.hutbreiter.de

Eine Firmenchronik mit Höhen und Tiefen

Die Geschichte der Firma Breiter geht zurück bis auf das Jahr 1863, damals verkaufte Adalbert Breiter noch in Rott am Inn mit seinem Pferdewagen seine handgefertigten Hüte in den Gemeinden ringsum Rott am Inn. Um 1870 kostete so ein guter Hut, der sogenannte „Samtene“, ein Veloursh ut von hoher Qualität, um die 7 Goldmark. Für diesen stolzen Preis musste so ein Hut aber auch das ganze Leben lang halten.

Noch vor Beginn des 20. Jahrhunderts entschloss sich der Firmengründer Adalbert Breiter nach Rosenheim überzusiedeln. Dort verkaufte er in seinem Geschäft, neben seinen handgefertigten Hüten auch industriell gefertigte Hüte. Zeitnah stellte sich der Inhaber Adalbert Breiter auf die unterschiedlichen Wünsche der Stadt- und Landbevölkerung ein und wurde zum führenden Hutfachgeschäft der Kreisstadt Rosenheim.

Hoch motiviert von seinem Erfolg ging 1911 der Sohn des verstorbenen Adalbert Breiter von Rosenheim nach München, um dort sein Geschäft zu expandieren und mehr Kunden zu akquirieren. In kaufmännischer Weitsicht erwarb er das Hutfachgeschäft Eberl-Wolf in der Dachauer Straße 14, das bis heute das Lager und gleichzeitig die Verwaltungs- und Onlinezentrale der Firma Breiter Hut & Mode darstellt.

Durch den 1. Weltkrieg stagnierte die Firma währenddessen zwangsläufig, jedoch schon kurz nach dem Ende des Krieges expandierte Adalbert Breiter, indem er 1918 das Geschäft in der Kaufingerstraße 23-26 in München in der Nähe des bekannten Liebfrauendoms anmietete. Auf drei Stockwerken wird dort eine besonders große Auswahl an Kopfbedeckungen aller Art präsentiert - Das bis heute größte Hutfachgeschäft Europas.

Eva: Vom Geheimtipp zur Friseurkönigin im Neven Friseur & Barbier Shop!

Geboren in den sonnigen Gefilden Griechenlands, fand Eva ihren Weg von den malerischen Landschaften Griechenlands in die pulsierende Metropole Münchens, wo sie sich zum Shooting-Star im Neven Friseur & Barbier Shop entwickelte.

Schon in ihrer Jugend entdeckte sie ihre Leidenschaft für Haare und Frisuren, und es war offensichtlich, dass sie für mehr als nur das Schneiden von Haaren bestimmt war. Der Wunsch, ihr Talent weiterzuentwickeln, führte Eva zu speziellen Kursen für Barbier und klassische Haarschnitte. Dort fand sie ihre Berufung und beschloss, ihr Handwerk auf höchstem Niveau zu beherrschen. Es folgten Jahre des Trainings und des unermüdlichen Lernens, bis sie schließlich ihren ganz eigenen Stil entwickelte, der ihre Person und Kreativität widerspiegelte.

Der Umzug nach München war eine mutige Entscheidung, begleitet von Herausforderungen und Unsicherheiten. Doch im Neven Friseur & Barbier Shop fand Eva nicht nur einen Arbeitsplatz, sondern eine wahre Heimat für ihre Leidenschaft. Anfangs war es nicht einfach - als Fremde in einer neuen Stadt, ohne Deutschkenntnisse und in einem unbekannten Arbeitsumfeld. Doch Eva ließ sich nicht entmutigen.

Es war ein schicksalhafter Nachmittag, als Eva und ihre Freundin am Neven Friseur & Barbier Shop vorbeigingen.

Der Laden strahlte eine ganz besondere Aura aus und Eva spürte sofort, dass dies der Ort war, an dem sie sein wollte. Ohne zu zögern stellte sie sich vor und erzählte von ihrer Reise und ihrem Können. Neven, der Besitzer des Salons, erkannte schnell das außergewöhnliche Talent und das große Potenzial der jungen Friseurin und bot ihr einen Job an. Seitdem begeistert Eva die Kunden des Neven Friseur & Barbier Shop mit ihrem liebevollen Wesen und vor allem mit ihrer unvergleichlichen Fähigkeit, perfekte Frisuren zu kreieren. Bei ihr gibt es nichts von der Stange - jede Frisur ist ein Kunstwerk, der die Persönlichkeit des Kunden zum Ausdruck bringt. Eva hat bewiesen, dass der Beruf des Friseurs ein Handwerk ist, das mit Leidenschaft, Hingabe und einem Hauch von Magie ausgeübt wird. Der Neven Friseur & Barbier Shop ist besonders stolz darauf, Eva in seinem Team zu haben. Sie ist eine herausragende Friseurin und eine Bereicherung für das Team. Kunden schätzen nicht nur ihre handwerkliche Geschicklichkeit, sondern auch ihre warmherzige Persönlichkeit, die den Salon zu einem Ort der Begegnung und des Wohlfühlens macht. Lassen Sie sich von Evas magischen Händen und ihrem einzigartigen Talent verzaubern - Sie werden sich wie neu geboren fühlen!

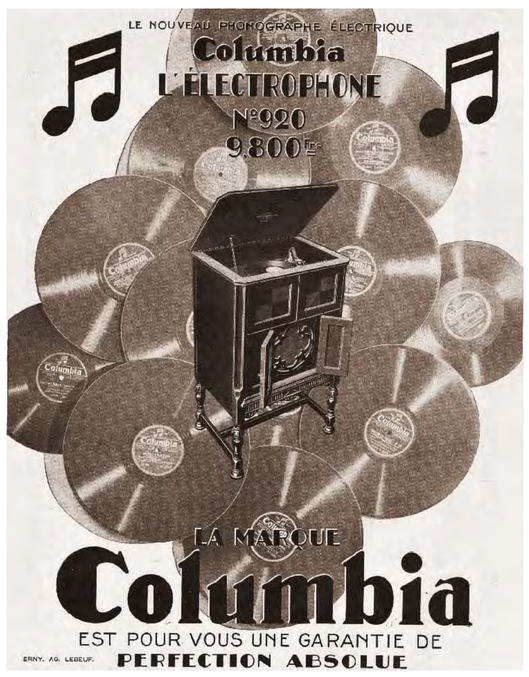

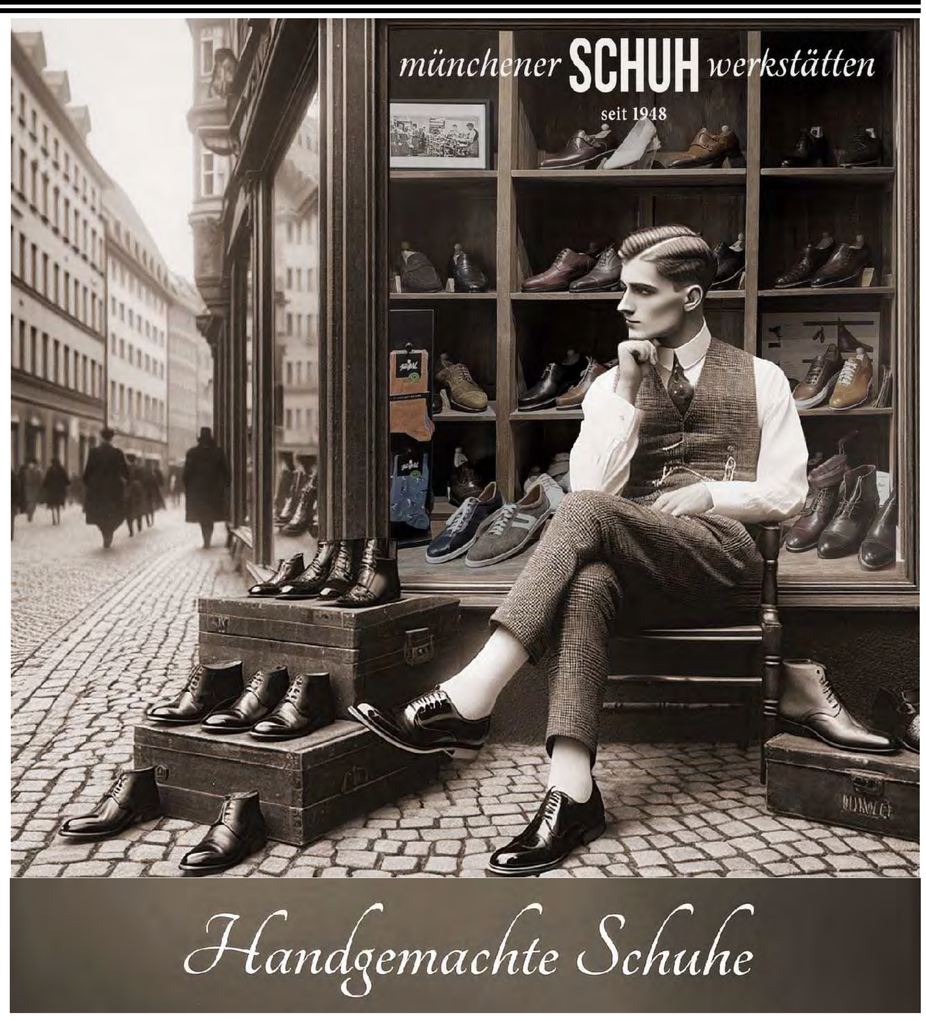

Ihr Schuhmacher seit Generationen: Die Münchener Schuhwerkstätten!

Erleben Sie die Vielfalt handgefertigter Schuhe und ausgezeichneter Schuhreparaturen bei den Münchner Schuhwerkstätten. Seit 1948 steht unser Familienbetrieb für Tradition, Qualität und erstklassige Handwerkskunst. Mit über 70 Jahren Erfahrung sind wir stolz darauf, unsere Kunden mit maßgeschneiderten Schuhen, Konfektionsmaßschuhen und erstklassigen Reparaturen zu begeistern.

Handgefertigte Maßschuhe und individuelles Design

Zeigen Sie ihre Einzigartigkeit. Unsere maßgefertigten Schuhe zeichnen sich durch handwerkliche Präzision und feinste Ledermaterialien aus. Jedes Paar wird nach den persönlichen Vorlieben des Kunden gestaltet und bietet eine perfekte Passform sowie höchsten Komfort. Von Vollmaßschuhen mit Leisten bis zu Konfektionsmaßschuhen bieten wir eine Vielzahl von Optionen, Ihren Schuhtraum zu verwirklichen.

Hochwertige Reparaturen und nachhaltiges Handeln

Unsere professionellen Schuhreparaturen setzen auf Qualität, Nachhaltigkeit und Ressourcenschonung. Wir reparieren Sohlen, Absätze, Nähte und mehr, um Ihren Lieblingsschuhen ein neues Leben einzuhauchen. Mit einem klaren Fokus auf Langlebigkeit und Klasse statt Masse unterstützen wir Sie dabei, Ihre Schuhe zu erhalten & unser Umwelt zu schonen. Wenn Sie nicht vorbeikommen können, schicken Sie uns ihre Schuhe einfach zu.

Beratung und Service aus Leidenschaft

Besuchen Sie uns in unserer gemütlichen Werkstatt und lassen Sie sich von unserem freundlichen Team beraten. Wir helfen Ihnen gerne bei der Auswahl von hochwertigen Ledermaterialien und informieren Sie über die besten Pflegemaßnahmen für Ihre Schuhe. Bei den Münchener Schuhwerkstätten finden Sie nicht nur Schuhe, sondern auch eine Handwerkstradition und Leidenschaft für das Schuhmacherhandwerk.

Haferlschuhe

Oxford

Derby

Chelsea Boots

Münchener Schuhwerkstätten GmbH
Auenstraße 10
80469 München

Tel.: + 49 89 20 100 43
E-Mail: info@muenchenerschuhwerkstaetten.de
Web.: www.muenchenerschuhwerkstaetten.de

Erfolgreich als Einzelhändler: Strategien für proaktives Kunden - Engagement

Carlo Didillon
Unternehmensberater mit Herz und Seele

Als Unternehmensberater für Verkaufsförderung, Strategieberatung und Marketing ist es mein Anliegen und meine große Leidenschaft, Gewerbetreibende und Einzelhändler zu unterstützen, ihr Geschäft erfolgreich zu optimieren. Eine der wichtigsten Erkenntnisse, die ich dabei gewonnen habe, ist: „Arbeiten Sie nicht nur in Ihrem Unternehmen, sondern vor allem auch an Ihrem Unternehmen." Im TUN steckt hier die Magie des Erfolgs.

Viele Einzelhändler sind Meister in ihrem Handwerk, sei es die Auswahl der Produkte, die Kundenbetreuung oder die Warenpräsentation. Doch häufig vernachlässigen sie die strategische Ebene ihres Geschäfts. Dabei ist entscheidend, proaktiv auf Kunden zuzugehen und nicht nur darauf zu warten, dass diese den Laden betreten.

Dazu gehört eine kluge Strategie, die Kunden anzieht, begeistert und wiederkommen lässt. Bereits mit einem kleinen Budget lassen sich effektive Maßnahmen umsetzen, die die Sichtbarkeit und Attraktivität des Unternehmens steigern.

Ein Beispiel dafür ist die Organisation von Veranstaltungen oder Aktionstagen, die Kunden anziehen und begeistern. Ein weiters Beispiel ist diese Zeitung. Wer in der heutigen Zeit gewinnen will, der braucht mehr Sichtbarkeit und die Aufmerksamkeit seiner Kunden. Kunden-Freundlichkeit und ein guter Service sind heutzutage Standards, die übertroffen werden wollen.

Was bieten Sie besonderes oder anderes als ihre Wettbewerber? Kennen Sie Ihre Zielgruppe genau? Wissen Sie, wie Sie Ihre Kunden begeistern? Die Antworten darauf machen Sie erfolgreicher.

Einzelhändler sollten aufhören darauf zu warten, dass sich etwas tut, sondern aktiv Maßnahmen ergreifen, um ihr Geschäft voranzutreiben. Denn nur wer ins Tun kommt, kann bessere Erfolge erzielen.

In meiner Beratungstätigkeit unterstütze ich Einzelhändler und Gewerbetreibende dabei, genau die passenden Strategien zu entwickeln und umzusetzen. Gemeinsam arbeiten wir an Konzepten, die auf die Bedürfnisse Ihres Kunden und auf Ihre Ziele für das Unternehmen zugeschnitten sind und setzen diese um, bis die Ziele erreicht sind. Beginnen Sie mit einem einfachen Schritt: Rufen Sie mich an.

CDCoach Carlo Didillon - St.-Cajetan-Str. 38 - 81669 München - Tel.: 01719949211 - Web.: www.carlodidillon.de/beratung

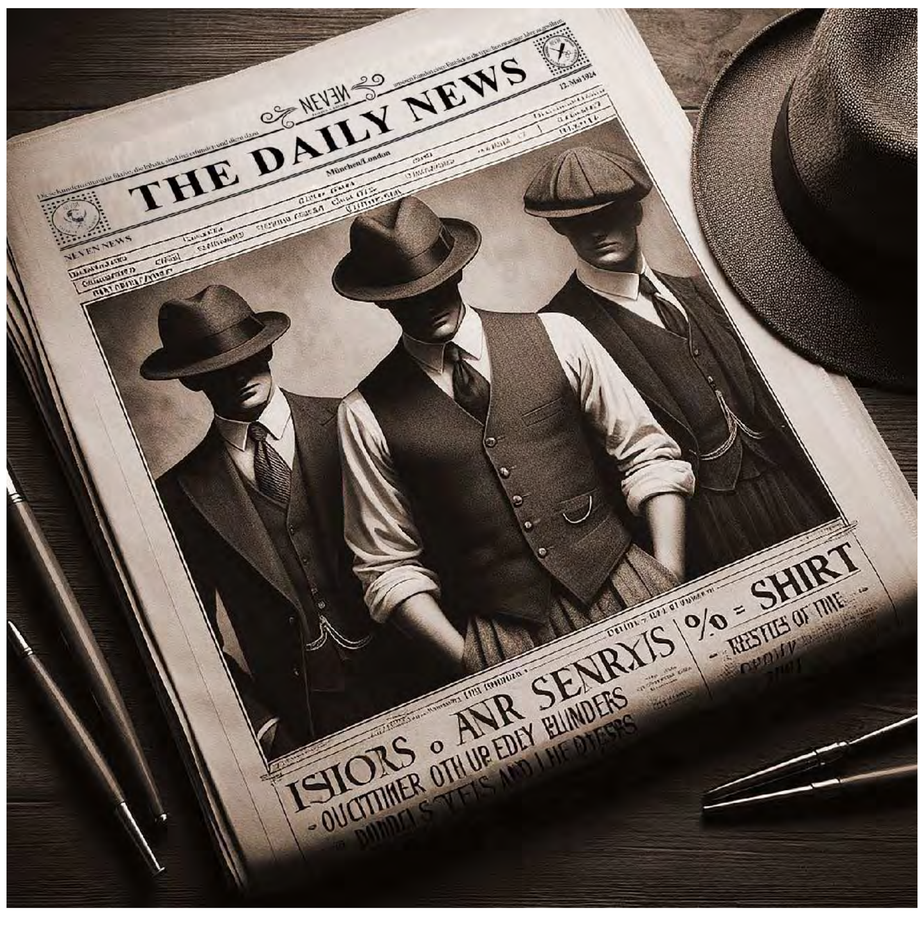

Impressum der Kundenzeitung

Diese Kundenzeitung ist fiktive, die Inhalte sind frei erfunden (ausgenommen Werbepartner). Sie dient zu Unterhaltung. Eine Lesereise in die typischen zwanziger Jahre. Gute Unterhaltung. Viele Bilder und Texte wurden mit KI erstellt.

Das Projekt wurde von folgenden Partner-Unternehmen unterstützt:

Antique - Wein Wolf GmbH - Volume Spirits GmbH - Königswinter Str. 552 - 53227 Bonn - Tel.: 0228 / 449 65 80
E-Mail: info@weinwolf.de - Web.: www.weinwolf.de - www.volume-spirits.de

ArtMuc - INTOXICATED DEMONS GmbH - Jella-Lepman-Sr. 30 - 81673 München - Tel.: 089 / 46 089 357
E-Mail: raiko@intox-gmbh.com - Web.: www.artmuc.info

Breiter Hut & Moder - Adalbert Breiter GmbH & Co. KG - Dachauer Str. 14 - 80335 München - Tel.: 089 / 599 884 0
E-Mail: service@hutbreiter.de - Web.: www.hutbreiter.de

Confiserie Carl Micksch oHG - Belfortstraße 2- 81667 München - Tel.: 0 89 / 48 95 00 55
E-Mail: info@feinste-pralinen.de - Web.: www.feinste-pralinen.de

Münchener Schuhwerkstätten GmbH - Auenstraße 10 - 80469 München - Tel.: 089 / 20 100 43 28
E-Mail: info@muenchenerschuhwerkstaetten.de - Web.: www. muenchenerschuhwerkstaetten.de

Neven Friseur und Barbier -Sankt-Bonifatius Str. 3 - 81541 München - Tel.:: 089 / 69 79 73 70
E-Mail: info@friseurundbarbier.de - Web.: www.friseurundbarbier.de

Tap House - BeVa GmbH & Co. KG - Rosenheimerstr. 108 - 81669 München - Tel.: 089 / 622 311 87
E-Mail: info@taphouse-munich.de - Web.: www.tap-house-munich.de

TrendOptic - Tegernseer Landstrasse 47 - 81541 München - Tel.: 089 / 69 61 28
E-Mail: tela@trendoptic.de - Web.: www.trendoptic.de

Konzept und Design - CDCoach Carlo Didillon - Tel.: 0171 / 9949 211 - E-Mail: info@cdcoach.de
Copyright: Carlo Didillon 2024

NEVEN FRISEUR & BARBIER

NEVEN NEWS München/London **12. Mai 1924**

NEVEN FRISEUR & BARBIER
MÜNCHEN AU / GIESING

Unsere Mission ist es, ein einzigartiges Friseurerlebnis im Stil der 1920er Jahre zu schaffen, bei dem jeder Kunde nicht nur mit einer großartigen Frisur, sondern auch mit einem unvergesslichen nostalgischen Erlebnis-Gefühl begeistert wird!

Willkommen in meiner Welt, ich bin Neven. Schon in meiner Jugend faszinierte mich der Glamour und die Eleganz der 20er und 30er Jahre. Während meiner Ausbildung begann mein Traum, diesen Stil wieder aufleben zu lassen. Mein Ziel ist es, jedem der meinen Salon betritt, ein besonderes Erlebnis zu bieten. Als ich meinen ersten Salon mit 21 eröffnete und meinen Meistertitel erlangte, war mir klar, dass ich etwas einzigartiges erschaffen wollte, ich wollte Menschen frisieren & begeistern.

Der Erfolg gab mir Recht, 2022 zogen wir in ein größeres Geschäft in die St.-Bonifatius-Straße 3 am Nockherberg in München. - Ob Damen oder Herren Schnitte, die Frisuren von damals lassen sich wunderbar mit modernen Looks kombinieren. Es sind die Details, die den Unterschied machen und uns von anderen Salons abheben. Unser Ruf ist inzwischen legendär. Wir kreieren deine Persönlichkeit mit einem Look, der perfekt zu dir passt. Du wirst begeistert sein!

Ich lade alle Kunden ein! Kommt vorbei und schaut es euch an. Erlebt, wie es war, in den 20ern zum Friseur zu gehen. Übrigens: Falls du zufällig Friseur oder Friseurin bist und dieselbe Leidenschaft teilst, schließe dich unserem Team an. Wir suchen immer nach Persönlichkeiten, die unseren Salon noch einzigartiger machen. Wir freuen uns auf dich!

NEVEN
Friseur & Barbier
Sankt-Bonifatius Str. 3
81541 München

(89) 69 79 73 70
friseurundbarbier.de

Öffnungszeiten
Mo. & Fr. 10 - 18 Uhr
Di. & Do. 12 - 20 Uhr
Mi. 9 - 13 & 14 - 18 Uhr
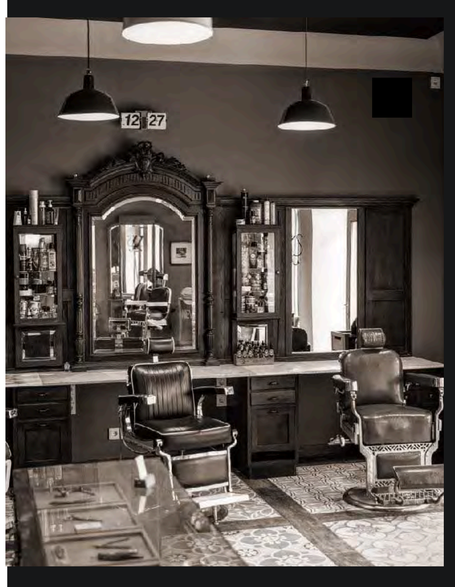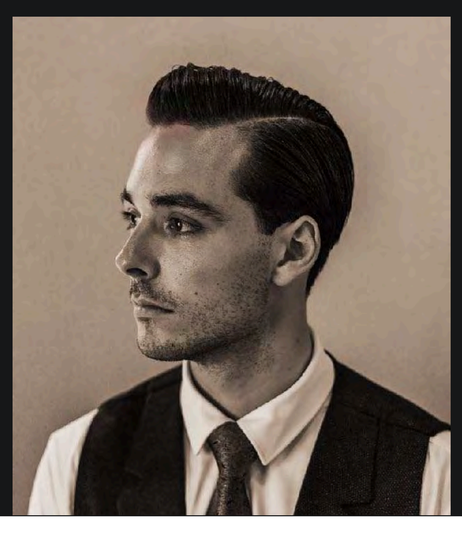
Erlebe den Glamour der 1920er Jahre
Ein Friseurerlebnis wie kein anderes!